Kích thước: 180x160

90 | 90 | 90

160

CẢNH BÁO

3. Sản phẩm chỉ sử dụng được khi lắp phần thân với đế của chính sản phẩm, không sử dụng lẫn cho sản phẩm khác.

4. Khi hoạt động, phần thân ấm sẽ có nhiệt độ cao, cần chú ý để tránh bị bỏng.

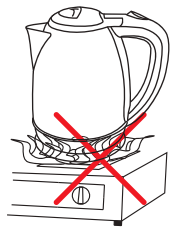

5. Không sử dụng vào nguồn nhiệt khác.

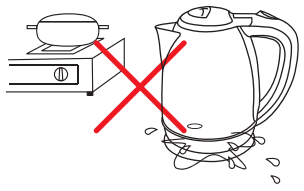

6. Đặt cách xa nguồn phát nhiệt và dễ cháy.

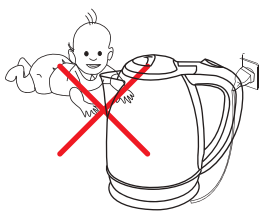

7. Để xa tầm tay của trẻ.

8. Trong trường hợp dây nguồn bị hỏng, thì phải được thay thế bằng dây phù hợp hoặc lắp ráp sẵn của nhà sản xuất hoặc của đại lý dịch vụ.

CÁCH KHẮC PHỤC KHI XẢY RA SỰ CỐ

Sự cố	Nguyên nhân xảy ra sự cố	Cách xử lý
Không thể đun nấu	1. Hỏng dây điện	1. Mang đi sửa hoặc mua mới thay thế
	2. Lỏng phích cắm vào nguồn điện	2. Cắm lại phích điện
	3. Chưa tiếp xúc điện	3. Cắm lại phích điện
	4. Bộ phát nhiệt hỏng	4. Mang đi sửa
	5. Tự ngắt bảo vệ quá tải	5. Mang đi sửa
	6. Tiếp xúc ở đế bị hỏng	6. Mang đi sửa
Không ấn được công tắc	Công tắc biến dạng hoặc bị long ra	Điều chỉnh công tắc cho đúng hoặc mang đi sửa.

AVA

HƯỚNG DẪN SỬ DỤNG
Bình đun siêu tốc

Model: KES4201

Xin vui lòng đọc kỹ tài liệu này trước khi sử dụng và bảo quản cẩn thận để sử dụng về sau

MÔ TẢ

1. Nút mở nắp ấm
2. Nắp ấm
3. Nút công tắc
4. Tay cầm
5. Đèn báo
6. Đế ấm
7. Thân ấm
8. Vòi ấm

HƯỚNG DẪN SỬ DỤNG

Sử dụng lần đầu hoặc đã để lâu không sử dụng, trước khi sử dụng cần đổ nước đến mức cao nhất, sau đó đun sôi 1 đến 2 lần và đổ đi để vệ sinh ấm, phần nước đun này không nên uống!

1. Nhấc ấm ra khỏi đế, đổ nước sạch vào.

Chú ý: *không được đổ quá vạch mức nước cao nhất và thấp hơn mức thấp nhất trong bình.*

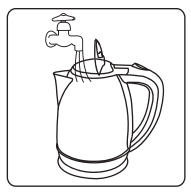

2. Đậy nắp ấm lại, đặt vào đế, sau đó cắm phích cắm vào ổ điện.

HƯỚNG DẪN SỬ DỤNG

3. Ấn công tắc. Đèn báo sáng.

4. Khi nước sôi, ấm sẽ tự động ngắt điện.

5. Nhấc ấm ra khỏi đế để rót nước.

CHÚ Ý

- Để kéo dài tuổi thọ bình đun, không để bình đun bị cạn nước.
- Khi không sử dụng trong thời gian dài, cần đổ hết nước trong bình đun.
- Tránh bị cặn nước đọng ở đáy bình, luôn giữ 1 ít nước (cao khoảng 1cm) trong bình. khi sử dụng thì thay bằng nước mới.

THÔNG SỐ KỸ THUẬT:
1/ Nguồn điện: 220-240V/50-60Hz
2/ Công suất: 1850 - 2200W

VỆ SINH ẤM

Để tiết kiệm điện, cần định kỳ vệ sinh cặn bám trong ấm, trước khi vệ sinh phải ngắt khỏi nguồn điện và để nguội ấm.

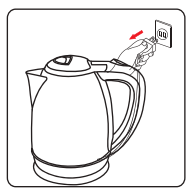

Phương pháp vệ sinh:

1. Đổ 0.5l giấm vào ấm cho thêm nước đến mức max, đun sôi để ngâm 30 phút

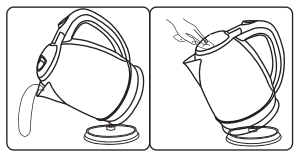

2. Đổ dung dịch trong ấm đi, dùng khăn làm sạch ấm

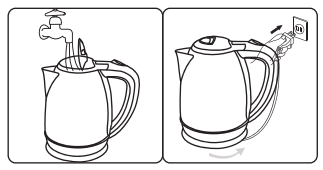

3. Cho nước vào ấm đun sôi và đổ đi, dùng nước sạch rửa 4-5 lần, sau đó ấm có thể sử dụng được.

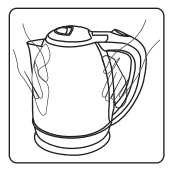

4. Phần bên ngoài ấm có thể dùng khăn ướt lau sạch.

CẢNH BÁO

1. Không phun nước và chất tẩy rửa vào thân và đế ấm.

2. Không dùng búi sắt hoặc bất kỳ chất hóa học nào để vệ sinh trong và ngoài ấm